FOUNTAINE PAJOT TANNA 47

Sam

Der Katamaran Fountaine Pajot Tanna 47 „Sam“, Baujahr 2024, liegt an der Pitter Yachtcharter Basis in Trogir, Marina Trogir (ex.SCT), Trogir - Kroatien. Die Yacht hat 5 + 1 Kabinen, bietet Platz für 10 + 1 + 1 Personen und hat 5 Toilette/n und 5 Dusche/n.

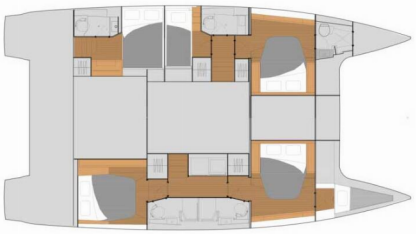

YACHT SPEZIFIKATION

Stützpunkt
Trogir, Marina Trogir (ex.SCT), Kroatien

Yacht ID
10789

Yachtmarke
Fountaine Pajot

Name
Sam

Baujahr
2024

Yachtlänge
13.94 m

Cabins
5 + 1

Kojen
10 + 1 + 1

Max. Passagiere
12

WC
5

STANDARD YACHTAUSSTATTUNG

Bordküche	Gasflasche, Kühlschrank (190l + 90l Kühllade + 75l Cockpitkühlschrank), Mikrowelle, Pantryausrüstung, Warmes Wasser
Deckausrüstung	Ankerleine, Ankerwirbel, Auxiliary Anker (Reserve Anker), Badeplattform (Hydraulisch), Beiboot, Beiboot Pumpe, Bimini Top (für Steuerstand), Bootshaken, Bootsmannstuhl, Cockpittisch, Dieselkanister , Elektrische Ankerwinde, Fender, Festmacher, Gangway, Griller im Cockpit (Gas Plancha), Hauptanker (Jambo 40 kg), Heckdusche, Impeller, Keilriemen, Ölfilter, Kuchenbude (+ Steuerstand), Kugelfender, Kunststoff-Eimer (Pütz), Rep. set f. Beiboot, Scheinwerfer, Schwarzer Ball, Schwarzer Konus, Sprayhood, Springleine, Teakdeck (Naturholz - Doussie), Teakholz im Cockpit, Trosse, Wasserkanister , Wasserschlauch
Interieur	absenkbarer Salontisch, Barometer, Elektrische Toilette (5 x), Schiffsuhr, Ventilatoren in allen Kabinen
Komfort	Außerhalb Kissen (Loungedeck), Cockpit Kissen
Navigation	Autopilot (Garmin), Bretonplotter, Fernglas mit Peilkompass, GPS Kartenplotter (Garmin 8410), GPS Kartenplotter - Cockpit (Garmin GPS 8410), Hafenhandbücher, Kurslineale, Logge/Lot/Speed/Wind (Garmin multi GMI20), Navigationsset, Radarreflektor, Seekarten und nautische Reiseführer, Windex
Segel	Elektrische Winsch (Großsegel, Genua), Gennaker-Vorrichtung, Lazy bag, Lazy jacks
Sicherheitsausrüstung	Erste-Hilfe-Kit (Bordapotheke), Feuerlöscher, Handlampe, Lifebelts, Nebelhorn, Rettungsinsel, Rettungsring mit Licht, Schwimmwesten (Automatic), Seenotsignale, UKW Funk (Garmin inkl. AIS-Empfänger), Wantenschneider, Werkzeugset
Unterhaltung	Außenlautsprecher, Radio (FUSION MS-AV650 (AM, FM, CD, DVD, USB, AUX, Bluetooth)), TV, Unterwasserbeleuchtung
Yachtelektrik	Batterien, E-Landanschluss 220 V, Generator (12 kW), Heizung (2 x 5 kW), Inverter (2000 W), Klimaanlage, Ladegerät, Solar Panel (1700 W), USB Steckern (In jeder Kabine)

PRICE / WOCHEN

31.05. - 07.06.2025 Reserviert	**07.06. - 21.06.2025** Reserviert	**21.06. - 28.06.2025** Reserviert	**28.06. - 05.07.2025** Reserviert
05.07. - 12.07.2025 **10.913 €** ~~15.590 €~~	**12.07. - 19.07.2025** Reserviert	**19.07. - 26.07.2025** Reserviert	**26.07. - 02.08.2025** Reserviert
02.08. - 09.08.2025 Reserviert	**09.08. - 16.08.2025** Reserviert	**16.08. - 23.08.2025** Reserviert	**23.08. - 30.08.2025** Reserviert
30.08. - 06.09.2025 Reserviert	**06.09. - 13.09.2025** Reserviert	**13.09. - 20.09.2025** Reserviert	**20.09. - 27.09.2025** Reserviert
27.09. - 04.10.2025 Reserviert	**04.10. - 11.10.2025** Reserviert	**11.10. - 18.10.2025** Reserviert	**18.10. - 25.10.2025** **2.712 €** ~~3.390 €~~
25.10. - 01.11.2025 Reserviert	**01.11. - 08.11.2025** **3.000 €** ~~3.750 €~~	**08.11. - 15.11.2025** **3.000 €** ~~3.750 €~~	**15.11. - 22.11.2025** **3.000 €** ~~3.750 €~~
23.11. - 31.12.2025 Reserviert			

WEB
www.pitter-yachting.com

TELEFONNUMMER
+43 (0) 3332 66 240

E-MAIL
info@pitter-yachting.com

PITTER YACHTING
Raimund-Obendrauf-Straße 30, 8230, Hartberg, Österreich