DUFOUR 48 CATAMARAN

Dreamland

Der Katamaran Dufour 48 Catamaran „Dreamland“, Baujahr 2022, liegt an der Pitter Charter-Partner Basis in ACI Marina Split, Split - Kroatien. Die Yacht hat 5 + 1 Kabinen, bietet Platz für 10 + 1 + 1 Personen und hat 5 + 1 Toilette/n und 5 Dusche/n.

YACHT SPEZIFIKATION

Stützpunkt
ACI Marina Split, Kroatien

Yacht ID
10952

Yachtmarke
Dufour Yachts

Name
Dreamland

Baujahr
2022

Yachtlänge
14.70 m

Cabins
5 + 1

Kojen
10 + 1 + 1

Max. Passagiere
12

WC
5 + 1

STANDARD YACHTAUSSTATTUNG

Bordküche	Gasflasche, Kaffeemaschine, Kühlschrank (+ Gefrierfach), Pantryausrüstung, Spülmaschine, Warmes Wasser
Deckausrüstung	Ankerleine, Ankerwirbel, Auxiliary Anker (Reserve Anker), Beiboot, Beiboot Pumpe, Bimini Top, Bootshaken, Bootsmannstuhl, Cockpittisch, Dieselkanister , Elektrische Ankerwinde, Fender, Fernbedienung für Ankerwinde mit Kettenzähler am Steuerstand, Festmacher, Gangway, Griller im Cockpit, Hauptanker, Heckdusche, Impeller, Keilriemen, Ölfilter, Kugelfender, Kunststoff-Eimer (Pütz), Rep. set f. Beiboot, Schwarzer Ball, Schwarzer Konus, Stühle, Teakholz im Cockpit, Trosse, Wasserkanister , Wasserschlauch
Interieur	Elektrische Toilette, Schiffsuhr, Ventilatoren in allen Kabinen
Komfort	Cockpit Kissen, Decksliegepolster
Navigation	AIS, Autopilot, Composite Steuerrad, Fernglas, GPS Kartenplotter (Raymarine), Hafenhandbücher, Handpeilkompass, Kurslineale, Logge/Lot/Speed/Wind, Navigationsset, Radarreflektor, Seekarten und nautische Reiseführer, Tridata, Windex
Segel	Elektrische Winsch (Genua), Lazy bag
Sicherheitsausrüstung	Erste-Hilfe-Kit (Bordapotheke), Feuerlöscher, Handlampe, Nebelhorn, Rettungsinsel, Rettungsring mit Licht, Schwimmwesten, Seenotsignale, UKW Funk, Wantenschneider, Werkzeugset
Unterhaltung	Außenlautsprecher, Radio
Yachtelektrik	E-Landanschluss 220 V, Generator, Heizung, Inverter, Klimaanlage, Ladegerät, USB Steckern

PRICE / WOCHEN

31.05. - 07.06.2025 **7.560 €** ~~10.500 €~~	**07.06. - 14.06.2025** Reserviert	**14.06. - 21.06.2025** Reserviert	**21.06. - 28.06.2025** Reserviert
28.06. - 05.07.2025 Reserviert	**05.07. - 12.07.2025** Reserviert	**12.07. - 19.07.2025** **10.008 €** ~~13.900 €~~	**19.07. - 26.07.2025** Reserviert
26.07. - 02.08.2025 **10.368 €** ~~14.400 €~~	**02.08. - 09.08.2025** Reserviert	**09.08. - 16.08.2025** Reserviert	**16.08. - 23.08.2025** Reserviert
23.08. - 06.09.2025 Reserviert	**06.09. - 13.09.2025** Reserviert	**13.09. - 20.09.2025** Reserviert	**20.09. - 27.09.2025** Reserviert
27.09. - 04.10.2025 Reserviert	**04.10. - 11.10.2025** **3.600 €** ~~5.000 €~~	**11.10. - 18.10.2025** Reserviert	**18.10. - 25.10.2025** **3.197 €** ~~4.440 €~~
25.10. - 01.11.2025 Reserviert	**01.11. - 08.11.2025** **7.200 €** ~~10.000 €~~	**08.11. - 15.11.2025** **7.200 €** ~~10.000 €~~	**15.11. - 22.11.2025** **7.200 €** ~~10.000 €~~
23.11. - 31.12.2025 Reserviert			

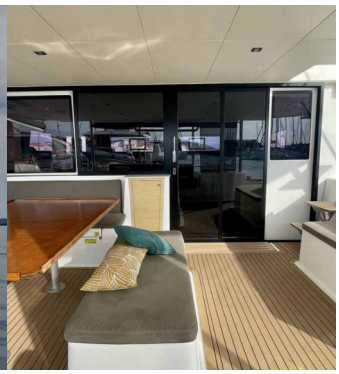

WEB
www.pitter-yachting.com

TELEFONNUMMER
+43 (0) 3332 66 240

E-MAIL
info@pitter-yachting.com

PITTER YACHTING
Raimund-Obendrauf-Straße 30, 8230, Hartberg, Österreich