OCEANIS 46.1

Radia

Die Segelyacht Oceanis 46.1 „Radia“, Baujahr 2019, liegt an der Pitter Yachtcharter Basis in ACI Marina Jezera, Jezera/Murter - Kroatien. Die Yacht hat 5 Kabinen, bietet Platz für 10 + 1 Personen und hat 3 Toilette/Dusche.

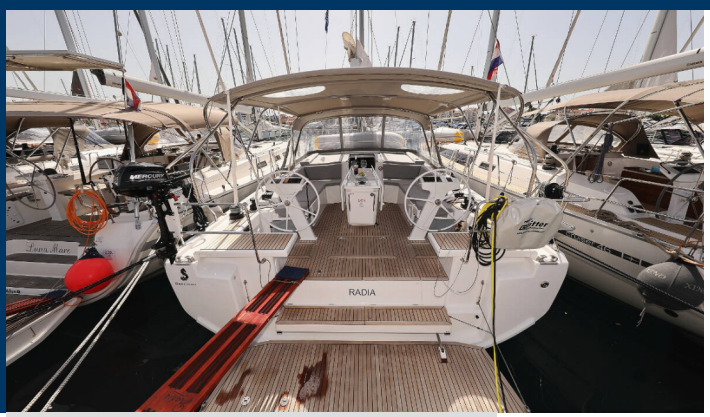

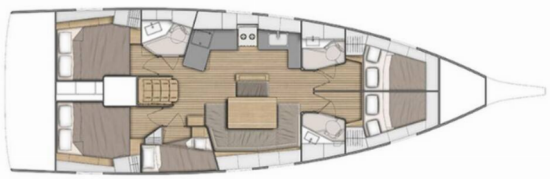

YACHT SPEZIFIKATION

Stützpunkt
ACI Marina Jezera, Kroatien

Yacht ID
1269

Yachtmarke
Bénéteau

Name
Radia

Baujahr
2019

Yachtlänge
14.60 m

Cabins
5

Kojen
10 + 1

Max. Passagiere
11

WC / Dusche
3

STANDARD YACHTAUSSTATTUNG

Bordküche	Gasflaschen, Kühlschrank (Toplader mit Eisfach), Pantryausrüstung, Warmes Wasser
Deckausrüstung	Ankerleine, Ankerwirbel, Auxiliary Anker (Reserve Anker), Beiboot, Bimini Top, Bootshaken, Bootsmannstuhl, Cockpit Kissen, Cockpittisch, Dieselkanister , Elektrische Ankerwinde, Fender, Festmacher, Gangway, Hauptanker (JAMBO 22kg), Heckdusche, Kugelfender, Kunststoff-Eimer (Pütz), Scheinwerfer, Schwarzer Ball, Schwarzer Konus, Sprayhood, Springleine, Teakholz im Cockpit, Trosse, Wasserkanister , Wasserschlauch
Interieur	Barometer, Bettwäsche, Innendusche, Schiffsuhr
Navigation	AIS (B&G AIS 500), Autopilot (B&G NAC3), Bugstrahlruder, Composite-Lenkräder (weiss), Fernglas mit Peilkompass, GPS Kartenplotter (B&G Zeus 9"), GPS Kartenplotter - Cockpit (B&G Zeus 7"), Hafenhandbücher, Logge/Lot/Speed/Wind (B&G), Navigationsset, Radar (B&G 4G), Radarreflektor, Seekarten und nautische Reiseführer, Windex (B&G)
Segel	Lazy bag, Lazy jacks
Sicherheitsausrüstung	Automatik-Schwimmweste, Erste-Hilfe-Kit (Bordapotheke), Feuerlöscher, Lifebelts, Nebelhorn, Rettungsinsel, Rettungsring mit Licht, Seenotsignale
Unterhaltung	Außenlautsprecher, Radio (FUSION), Wi-Fi Internet
Yachtelektrik	E-Landanschluss 220 V, Generator (7.SKVA 230V 50HZ), Heizung, Klimaanlage (36.000 BTU (Salon und Kabinen)), Ladegerät, UKW Funk (B&G V50)
Andere	Beiboot Pumpe, Bildschirm (32" + DVD), Handlampe, Impeller, Keilriemen, Ölfilter, Rep. set f. Beiboot, Wantenschneider, Werkzeugset

PRICE / WOCHEN

27.04. - 04.05.2024 Reserviert	**04.05. - 10.05.2024** Reserviert	**10.05. - 18.05.2024** Reserviert	**18.05. - 25.05.2024** Optioniert
25.05. - 01.06.2024 Reserviert	**01.06. - 08.06.2024** Optioniert	**08.06. - 15.06.2024** Reserviert	**15.06. - 22.06.2024** Optioniert
22.06. - 29.06.2024 Optioniert	**29.06. - 06.07.2024** Optioniert	**06.07. - 13.07.2024** Optioniert	**13.07. - 20.07.2024** Reserviert
20.07. - 27.07.2024 Reserviert	**27.07. - 03.08.2024** Reserviert	**03.08. - 17.08.2024** Reserviert	**17.08. - 24.08.2024** Reserviert
24.08. - 31.08.2024 Optioniert	**31.08. - 07.09.2024** Optioniert	**07.09. - 14.09.2024** Reserviert	**14.09. - 21.09.2024** Reserviert
21.09. - 28.09.2024 Reserviert	**28.09. - 05.10.2024** Optioniert	**05.10. - 12.10.2024** Optioniert	**12.10. - 19.10.2024** Optioniert
19.10. - 26.10.2024 Optioniert	**26.10. - 02.11.2024** Optioniert		

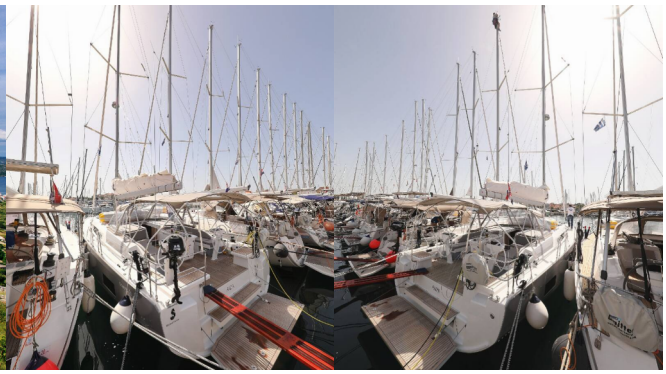

WEB
www.pitter-yachting.com

TELEFONNUMMER
+43 (0) 3332 66 240

E-MAIL
info@pitter-yachting.com

PITTER YACHTING
Raimund-Obendrauf-Straße 30, 8230, Hartberg, Österreich

PRICE / WOCHEN

02.11. - 09.11.2024	09.11. - 16.11.2024	16.11. - 23.11.2024	24.11. - 31.12.2024
Optioniert	Optioniert	Optioniert	Reserviert

WEB
www.pitter-yachting.com

TELEFONNUMMER
+43 (0) 3332 66 240

E-MAIL
info@pitter-yachting.com

PITTER YACHTING
Raimund-Obendrauf-Straße 30, 8230, Hartberg, Österreich