Weltweit Charter: Athenian Yachts

# SUN ODYSSEY 490

Vitamin Sea

**Die Segelyacht Sun Odyssey 490 „Vitamin Sea“, Baujahr 2019, liegt an der  in Rhodes New Marina, - Griechenland. Die Yacht hat 4 Kabinen, bietet Platz für 8 + 2 Personen und hat 4 Toilette/n und 0 Dusche/n.**

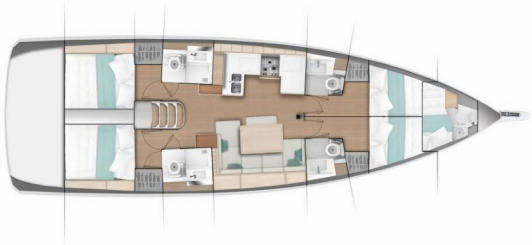

## YACHT SPEZIFIKATION

Stützpunkt
**Rhodes New Marina, Griechenland**

Yacht ID
**7525**

Yachtmarke
**Jeanneau**

Name
**Vitamin Sea**

Baujahr
**2019**

Yachtlänge
**14.42 m**

Cabins
**4**

Kojen
**8 + 2**

Max. Passagiere
**10**

WC
**4**

## STANDARD YACHTAUSSTATTUNG

| | |
|---|---|
| Bordküche | Kühlschrank |
| Deckausrüstung | Außenborder, Beiboot, Bimini Top, Cockpittisch, Elektrische Ankerwinde, Heckdusche, Sprayhood |
| Interieur | Verwandelbarer Tisch im Salon |
| Navigation | Autopilot, Bugstrahlruder, Echolot, GPS Kartenplotter - Cockpit, Tachometer, Windmesser |
| Segel | Lazy bag, Lazy jacks |
| Sicherheitsausrüstung | Erste-Hilfe-Kit (Bordapotheke), Fäkalientank, Lifebelts, Rettungsinsel, Rettungsringe, Schwimmwesten, UKW Funk |
| Unterhaltung | Radio mp3 player (DVD/iPod) |
| Yachtelektrik | E-Landanschluss 220 V, Solar Panel |

# PRICE / WOCHEN

| | | | |
|---|---|---|---|
| **05.07. - 12.07.2025**<br>Reserviert | **12.07. - 19.07.2025**<br>**4.200 €** ~~6.000 €~~ | **19.07. - 26.07.2025**<br>**4.200 €** ~~6.000 €~~ | **26.07. - 02.08.2025**<br>**4.845 €** ~~6.000 €~~ |
| **02.08. - 09.08.2025**<br>**4.845 €** ~~6.000 €~~ | **09.08. - 16.08.2025**<br>Reserviert | **16.08. - 30.08.2025**<br>Reserviert | **30.08. - 06.09.2025**<br>**4.118 €** ~~5.100 €~~ |
| **06.09. - 20.09.2025**<br>Reserviert | **20.09. - 27.09.2025**<br>Reserviert | **27.09. - 04.10.2025**<br>Reserviert | **04.10. - 18.10.2025**<br>Reserviert |
| **18.10. - 25.10.2025**<br>Reserviert | **25.10. - 01.11.2025**<br>**2.423 €** ~~3.000 €~~ | **01.11. - 08.11.2025**<br>**2.423 €** ~~3.000 €~~ | **08.11. - 15.11.2025**<br>**2.423 €** ~~3.000 €~~ |
| **15.11. - 22.11.2025**<br>**2.423 €** ~~3.000 €~~ | **22.11. - 29.11.2025**<br>**2.423 €** ~~3.000 €~~ | **29.11. - 06.12.2025**<br>**2.423 €** ~~3.000 €~~ | **06.12. - 13.12.2025**<br>**2.850 €** ~~3.000 €~~ |
| **13.12. - 20.12.2025**<br>**2.850 €** ~~3.000 €~~ | **20.12. - 27.12.2025**<br>**2.850 €** ~~3.000 €~~ | | |

**WEB**
www.pitter-yachting.com

**TELEFONNUMMER**
+43 (0) 3332 66 240

**E-MAIL**
info@pitter-yachting.com

**PITTER YACHTING**
Raimund-Obendrauf-Straße 30, 8230, Hartberg, Österreich